

# CV1500 моніторинг

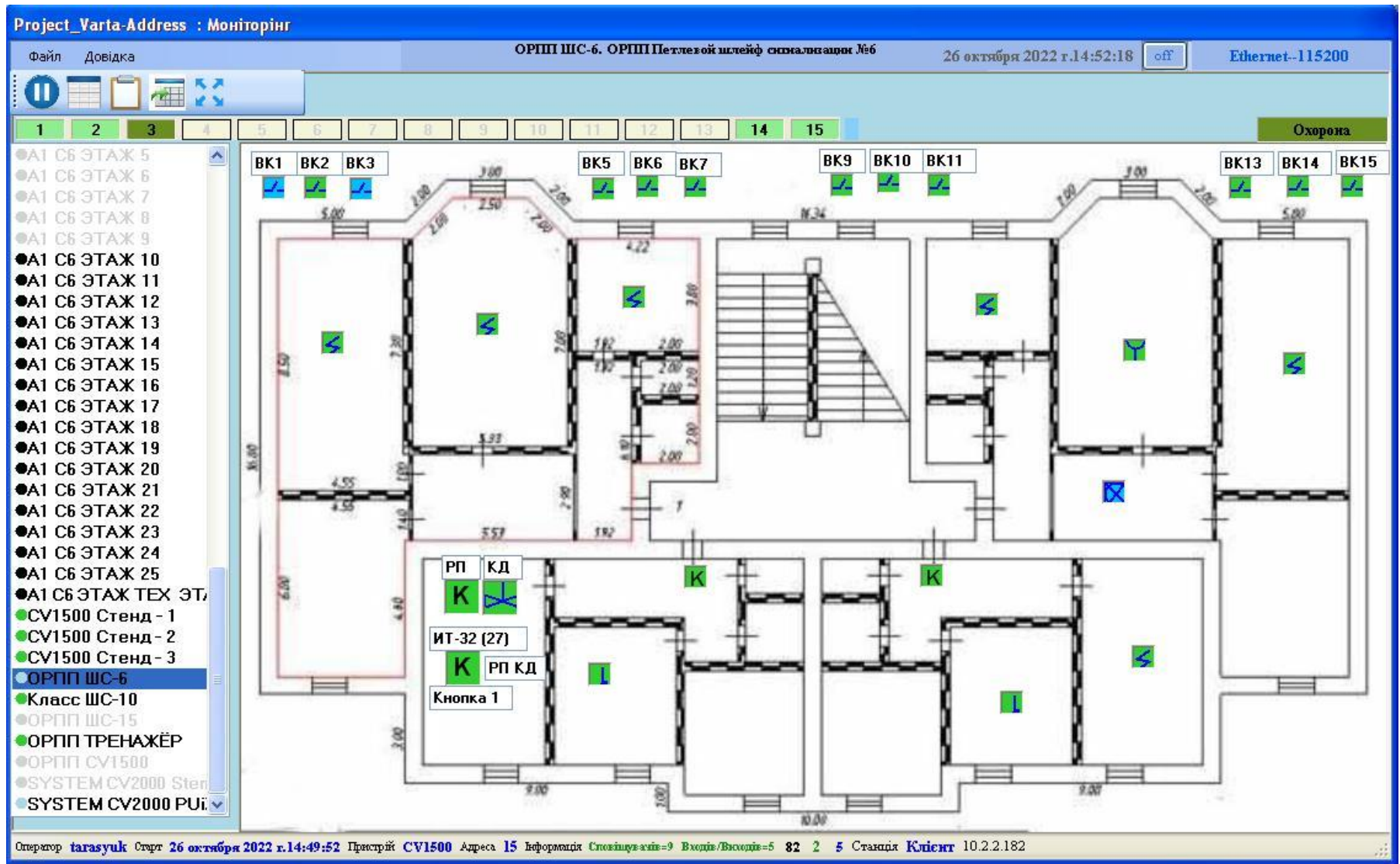

Стан плану «НОРМА»

# CV1500 моніторинг

Project\_Varta-Address : Моніторинг

Файл Довідка

1 2 3 4 5 6 7 8 9

- A1 С6 ЭТАЖ 5
- A1 С6 ЭТАЖ 6
- A1 С6 ЭТАЖ 7
- A1 С6 ЭТАЖ 8
- A1 С6 ЭТАЖ 9
- A1 С6 ЭТАЖ 10
- A1 С6 ЭТАЖ 11
- A1 С6 ЭТАЖ 12
- A1 С6 ЭТАЖ 13
- A1 С6 ЭТАЖ 14
- A1 С6 ЭТАЖ 15
- A1 С6 ЭТАЖ 16
- A1 С6 ЭТАЖ 17
- A1 С6 ЭТАЖ 18
- A1 С6 ЭТАЖ 19
- A1 С6 ЭТАЖ 20
- A1 С6 ЭТАЖ 21
- A1 С6 ЭТАЖ 22
- A1 С6 ЭТАЖ 23
- A1 С6 ЭТАЖ 24
- A1 С6 ЭТАЖ 25
- A1 С6 ЭТАЖ ТЕХ ЭТ.
- CV1500 Стенд - 1
- CV1500 Стенд - 2
- CV1500 Стенд - 3
- ОРПП ШС-6
- Класс ШС-10
- ОРПП ШС-15
- ОРПП ТРЕНАЖЕР
- ОРПП CV1500
- SYSTEM CV2000 Sten
- SYSTEM CV2000 Pui

ВК1 ВК2 ВК3

ВК14 ВК15

ПОЖЕЖА Кількість шлейфів в ПОЖЕЖІ 2

Пр	№Шл	Модуль	Адреса	Ідентифікатор	Дата
3	6	СПД-А	2	кабинет	26 октября 2022 г. 15:2...
3	6	СПД-А	3	Коридор 2 поверху	26 октября 2022 г. 15:2...

Відкрити чистий пошкодження

Закрыть

РП КД  
К  
ИТ-32 (27)  
К РП КД  
Кнопка 1

Оператор tarasyuk Старт 26 октября 2022 г. 14:49:52 Пристрій CV1500 Адреса 15 Інформація Співпраця-ахіс-9 Входи/Виходи-5 82 1 5 Станція Клієнт 10.2.2.182

Стан плану «ПОЖЕЖА»

# CV1500 моніторинг

Project\_Varta-Address : Моніторинг

Файл Довідка

ОРПП ШС-6. ОРПП Петлевої шлейф сигналізації №6 26 октября 2022 г.15:32:01 off Ethernet-115200

**Пожежа**

Охорона

1 2 3 4 5 6 7 8 9 10 11 12 13 14 15

●A1 С6 ЭТАЖ 5  
●A1 С6 ЭТАЖ 6  
●A1 С6 ЭТАЖ 7  
●A1 С6 ЭТАЖ 8  
●A1 С6 ЭТАЖ 9  
●A1 С6 ЭТАЖ 10  
●A1 С6 ЭТАЖ 11  
●A1 С6 ЭТАЖ 12  
●A1 С6 ЭТАЖ 13  
●A1 С6 ЭТАЖ 14  
●A1 С6 ЭТАЖ 15  
●A1 С6 ЭТАЖ 16  
●A1 С6 ЭТАЖ 17  
●A1 С6 ЭТАЖ 18  
●A1 С6 ЭТАЖ 19  
●A1 С6 ЭТАЖ 20  
●A1 С6 ЭТАЖ 21  
●A1 С6 ЭТАЖ 22  
●A1 С6 ЭТАЖ 23  
●A1 С6 ЭТАЖ 24  
●A1 С6 ЭТАЖ 25  
●A1 С6 ЭТАЖ ТЕХ ЭТ  
●CV1500 Стенд - 1  
●CV1500 Стенд - 2  
●CV1500 Стенд - 3  
●ОРПП ШС-6  
●Класс ШС-10  
●ОРПП ШС-15  
●ОРПП ТРЕНАЖЕР  
●ОРПП CV1500  
●SYSTEM CV2000 Ster  
●SYSTEM CV2000 PUI

БК1 БК2 БК3 БК5 БК6 БК7 БК9 БК10 БК11 БК13 БК14 БК15

РП КД  
К  
ИТ-32 (27)  
К РП К  
Кнопка 1

Таблиця параметрів і станів шлейфів

Кільцевий шлейф Адреса прикладу

1 2 3 4 5 6 7 8 9 10 11 12 3 - АСК 3 ОРПП

АСК Адресний пожежний сповісвач Блок Введення-Виведення Виртуальні ключі Configuration of loops from a file

№	Адреса	Тип	Ідентифікатор	Код	Стан
1	1	СПД-А	Кімната	07	НОРМА
2	2	СПД-А	кабінет	0С	Пожежа
3	3	СПД-А	Коридор 2 поверху	0С	Пожежа
4	4	СПД-А	Їдальня	07	НОРМА
5	5	СПР-А	коридор1	07	НОРМА
6	6	СПД-А	Кабіна оператора	07	НОРМА
7	7	СПД-А	Горище	07	НОРМА
8	8	СПТ-А	Підвал	07	НОРМА
9	9	СПТ-А	Котельня	07	НОРМА
10	10	СПД-А	2пав 2поверх адмын	00	Немає д...
11	11	СПД-А	2 этаж	00	Немає д...

Оператор tarasyuk Старт 26 октября 2022 г.14:49:52 Прострій CV1500 Адреса 15 Інформація Стоянка-9 Вхід/Висхід-5 82 1 5 Станція Клиент 10.2.2.182

# CV1500 моніторинг

The main area shows a floor plan with various rooms and corridors. A list of rooms is visible on the left side, including "A1 С6 ЭТАЖ 5" through "A1 С6 ЭТАЖ 25", "A1 С6 ЭТАЖ ТЕХ ЭТ.", "CV1500 Стенд - 1", "CV1500 Стенд - 2", "CV1500 Стенд - 3", "ОРПП ШС-6", "Класс ШС-10", "ОРПП ШС-15", "ОРПП ТРЕНАЖЁР", "ОРПП CV1500", "SYSTEM CV2000 Sten", and "SYSTEM CV2000 PU".

A modal window titled "Об'єкт: СКБ Електронмаш Варта-Адрес ОРПП Варта-Адрес - 3 АСК 3 ОРПП" is open, displaying the device status. The window contains a password field labeled "Введіть пароль", a numeric keypad labeled "Клавіатура приладу", and a list of status indicators: "Пожежа", "Реле-3", "Реле-1", "Несправність", "Охорона" (highlighted in green), "СЗС-1", "Реле-2", and "СЗС-2". A "СКІДАННЯ" button is also present. The bottom of the window shows the date and time "26-10-2022 15:43:00" and a "Закрити" button.

The bottom status bar of the software shows: "Оператор tarasyuk Старт 26 октября 2022 г. 14:49:52 Пристрій CV1500 Адреса 15 Інформація Співвідношення=9 Вхідні/Вихідні=5 82 2 5 Станція Клієнт 10.2.2.182".

Вікно стану приладу

# CV1500 моніторинг

Натиснути кнопку «СБРОС ПОЖАРА»

Project\_Varta-Address : Моніторинг

ОРПП ШС-6. ОРПП Петлевої шлейф сигналізації №6

26 октября 2022 г. 15:36:11

Ethernet-115200

Пожара

Охорона

Об'єкт: СКБ Електронмаш Варта-Адрес ОРПП Варта-Адрес - 3 АСК з ОРПП

Введіть пароль

Клавіатура приладу

Вибірть зону

Вибірть шлейф

СКИДАННЯ

Вхід в меню виконаний

Застосувати

Закрити

26-10-2022 15:35:00

Оператор tarasyuk Старт 26 октября 2022 г. 14:49:52 Пристрій CV1500 Адреса 15 Інформація Спеціалізація=9 Входи/Виходи=5 82 2 5 Станція Клієнт 10.2.2.182

Скидання пожежі з вікна стану приладу

# CV1500 моніторинг

Test\_Odessa : Моніторинг

Файл Справка

Новый план 81. Расширенное описание плана

5 августа 2019 г.13:35:31 COM8-57600

Охрана

Варта-Адрес

- A1 C4 ЭТАЖ 22
- A1 C4 ЭТАЖ 23
- A1 C4 ЭТАЖ 24
- A1 C4 ЭТАЖ 25
- A1 C4 ТЕХ ЭТАЖ
- A1 C6 ПОДВАЛ
- A1 C6 ЭТАЖ 1
- A1 C6 ЭТАЖ 2
- A1 C6 ЭТАЖ 3
- A1 C6 ЭТАЖ 4
- A1 C6 ЭТАЖ 5
- A1 C6 ЭТАЖ 6
- A1 C6 ЭТАЖ 7
- A1 C6 ЭТАЖ 8
- A1 C6 ЭТАЖ 9
- A1 C6 ЭТАЖ 10
- A1 C6 ЭТАЖ 11
- A1 C6 ЭТАЖ 12
- A1 C6 ЭТАЖ 13
- A1 C6 ЭТАЖ 14
- A1 C6 ЭТАЖ 15
- A1 C6 ЭТАЖ 16
- A1 C6 ЭТАЖ 17
- A1 C6 ЭТАЖ 18
- A1 C6 ЭТАЖ 19
- A1 C6 ЭТАЖ 20
- A1 C6 ЭТАЖ 21
- A1 C6 ЭТАЖ 22
- A1 C6 ЭТАЖ 23
- A1 C6 ЭТАЖ 24
- A1 C6 ЭТАЖ 25
- A1 C6 ЭТАЖ ТЕХ ЭТ.
- Новый план 81

Оператор tarasyuk Старт 5 августа 2019 г.11:58:57 Устройство Варта-Адрес Адрес 1 Информация Извещателей=9 Входы/Выходы=0 Жилаща: Сброс планара 01/00/00/00 Прогресс 6 10

Команда «Сброс пожара»

# CV1500 моніторинг

Project\_Varta-Address : Моніторинг

Файл Довідка

ОРПП ШС-6. ОРПП Петлевої шлейф сигналізації №6 26 октября 2022 г.15:57:01 off Ethernet-115200

1 2 3 4 5 6 7 8 9 10 11 12 13 14 15

Охорона

●A1 С6 ЭТАЖ 5  
●A1 С6 ЭТАЖ 6  
●A1 С6 ЭТАЖ 7  
●A1 С6 ЭТАЖ 8  
●A1 С6 ЭТАЖ 9  
●A1 С6 ЭТАЖ 10  
●A1 С6 ЭТАЖ 11  
●A1 С6 ЭТАЖ 12  
●A1 С6 ЭТАЖ 13  
●A1 С6 ЭТАЖ 14  
●A1 С6 ЭТАЖ 15  
●A1 С6 ЭТАЖ 16  
●A1 С6 ЭТАЖ 17  
●A1 С6 ЭТАЖ 18  
●A1 С6 ЭТАЖ 19  
●A1 С6 ЭТАЖ 20  
●A1 С6 ЭТАЖ 21  
●A1 С6 ЭТАЖ 22  
●A1 С6 ЭТАЖ 23  
●A1 С6 ЭТАЖ 24  
●A1 С6 ЭТАЖ 25  
●A1 С6 ЭТАЖ ТЕХ ЭТ.  
●CV1500 Стенд - 1  
●CV1500 Стенд - 2  
●CV1500 Стенд - 3  
●ОРПП ШС-6  
●Класс ШС-10  
●ОРПП ШС-15  
●ОРПП ТРЕНАЖЁР  
●ОРПП CV1500  
●SYSTEM CV2000 Sten  
●SYSTEM CV2000 PU

Журнал подій станції клієнт

Введення кількості подій 100

Адреса приладу 3 - АСКЗ ОРПП

Об'єднаний журнал Журнал пожеж Основний журнал Журнал з файлу

№	Дата	Подія	Об'єкт	Ідентифікатор
1	26.10.2022 15:43:12	ВОССТАНОВЛЕНИЕ ИЗ СОСТОЯНИ...	БША - 6 : СПД-А - 3	Коридор 2 поверху
2	26.10.2022 15:43:12	ВОССТАНОВЛЕНИЕ ИЗ СОСТОЯНИ...	БША - 6 : СПД-А - 2	кабинет
3	26.10.2022 15:43:03	ВОССТАНОВЛЕНИЕ ИЗ СОСТОЯНИ...	БША - 6 : СПД-А - 3	Коридор 2 поверху
4	26.10.2022 15:43:03	ВОССТАНОВЛЕНИЕ ИЗ СОСТОЯНИ...	БША - 6 : СПД-А - 2	кабинет
5	26.10.2022 15:42:46	ВОССТАНОВЛЕНИЕ ИЗ СОСТОЯНИ...	БША - 6 : Зона - 1	
6	26.10.2022 15:42:41	ВОССТАНОВЛЕНИЕ ИЗ СОСТОЯНИ...	БША - 6 : Зона - 1	
7	26.10.2022 15:26:13	ТЕСТИРОВАНИЕ	БША - 6 : СПД-А - 2	кабинет
8	26.10.2022 15:26:11	ДВА ПОЖАРА В ЗОНЕ	БША - 6 : Зона - 1	
9	26.10.2022 15:26:11	ПОЖЕКА	БША - 6 : СПД-А - 2	кабинет
10	26.10.2022 15:26:06	ПОЖАР В ЗОНЕ	БША - 6 : Зона - 1	
11	26.10.2022 15:26:06	ПОЖЕКА	БША - 6 : СПД-А - 3	Коридор 2 поверху
12	26.10.2022 15:26:06	ТЕСТИРОВАНИЕ	БША - 6 : СПД-А - 3	Коридор 2 поверху
13	25.10.2022 09:13:51	ПОЖАР В ЗОНЕ	БША - 6 : Зона - 1	
14	25.10.2022 09:13:51	ПОЖЕКА	БША - 6 : СПД-А - 2	кабинет
15	25.10.2022 09:13:46	ВНИМАНИЕ В ЗОНЕ	БША - 6 : Зона - 1	
16	25.10.2022 09:13:46	УВАГА	БША - 6 : СПД-А - 2	кабинет
17	24.10.2022 14:35:17	ВОССТАНОВЛЕНИЕ ИЗ СОСТОЯНИ...	БША - 15 : Нестражність - 3	
18	24.10.2022 14:35:11	ВОССТАНОВЛЕНИЕ ИЗ СОСТОЯНИ...	БША - 15 : Зона - 3	
19	24.10.2022 14:34:50	ВОССТАНОВЛЕНИЕ ИЗ СОСТОЯНИ...	БША - 15 БВВ-А-02 - 168 Шлейф - 2	идентификатор каналов БВ
20	24.10.2022 14:34:50	ВОССТАНОВЛЕНИЕ ИЗ СОСТОЯНИ...	БША - 15 БВВ-А-02 - 129 Шлейф - 2	Кан1 Кан2 Кан3 Кан4

Пристрій Varta-Адрес Адреса 3 Порт Кількість подій 100 (105 Секунд) Читання журналу завершено

Оператор tarasyuk Старт 26 октября 2022 г.14:49:52 Пристрій CV1500 Адреса 15 Информация Сигнализация=9 Входы/Выходы=5 1 82 1 5 Станция Клиент 10.2.2.182

Журнал пожеж приладу

# CV1500 моніторинг

Project\_Varta-Address : Моніторинг

Файл Довідка

ОРПП ШС-6. ОРПП Петлевої шлейф сигналізації №6 26 октября 2022 г.15:59:43 off Ethernet-115200

1 2 3 4 5 6 7 8 9 10 11 12 13 14 15 Охорона

●A1 С6 ЭТАЖ 5  
●A1 С6 ЭТАЖ 6  
●A1 С6 ЭТАЖ 7  
●A1 С6 ЭТАЖ 8  
●A1 С6 ЭТАЖ 9  
●A1 С6 ЭТАЖ 10  
●A1 С6 ЭТАЖ 11  
●A1 С6 ЭТАЖ 12  
●A1 С6 ЭТАЖ 13  
●A1 С6 ЭТАЖ 14  
●A1 С6 ЭТАЖ 15  
●A1 С6 ЭТАЖ 16  
●A1 С6 ЭТАЖ 17  
●A1 С6 ЭТАЖ 18  
●A1 С6 ЭТАЖ 19  
●A1 С6 ЭТАЖ 20  
●A1 С6 ЭТАЖ 21  
●A1 С6 ЭТАЖ 22  
●A1 С6 ЭТАЖ 23  
●A1 С6 ЭТАЖ 24  
●A1 С6 ЭТАЖ 25  
●A1 С6 ЭТАЖ ТЕХ ЭТ.  
●CV1500 Стенд - 1  
●CV1500 Стенд - 2  
●CV1500 Стенд - 3  
●ОРПП ШС-6  
●Класс ШС-10  
●ОРПП ШС-15  
●ОРПП ТРЕНАЖЁР  
●ОРПП CV1500  
●SYSTEM CV2000 Ster  
●SYSTEM CV2000 PU

Журнал подій станції клієнт

Введення кількості подій 100 Адреса приладу 3 - АСК 3 ОРПП

Об'єднаний журнал Журнал пожеж Основний журнал Журнал з файлу

№	Дата	Подія	Об'єкт
1	26.10.2022 15:43:09	ВОССТАНОВЛЕНИЕ ИЗ СОСТОЯНИ "ВКЛЮЧЕНИЕ КЛЮЧА"	БША - 15 БВВ-А - 167 Шлейф - 4
2	26.10.2022 15:43:03	ВКЛЮЧЕНИЕ ГРУППЫ	АСК - 17 : Група - 15
3	26.10.2022 15:43:03	ВКЛЮЧЕНИЕ ГРУППЫ	АСК - 17 : Група - 14
4	26.10.2022 15:42:48	ВОССТАНОВЛЕНИЕ ИЗ СОСТОЯНИ "ВКЛЮЧЕНИЕ ГРУППЫ"	БША - 6 : Група - 1
5	26.10.2022 15:41:53	ВОССТАНОВЛЕНИЕ ИЗ СОСТОЯНИЯ НЕИСПРАВНОСТЬ ШЛЕЙ...	БША - 6 : Неисправность - 10
6	26.10.2022 15:41:53	ВОССТАНОВЛЕНИЕ ИЗ СОСТОЯНИЯ НЕИСПРАВНОСТЬ ШЛЕЙ...	БША - 6 : Неисправность - 10
7	26.10.2022 15:41:53	ВОССТАНОВЛЕНИЕ ИЗ СОСТОЯНИЯ НЕИСПРАВНОСТЬ ШЛЕЙ...	БША - 6
8	26.10.2022 15:41:51	ВКЛЮЧЕНИЕ ГРУППЫ	АСК - 17 : Група - 22
9	26.10.2022 15:41:44	ВОССТАНОВЛЕНИЕ ИЗ СОСТОЯНИ "ВКЛЮЧЕНИЕ КЛЮЧА"	АСК - 17 : Реле 1
10	26.10.2022 15:41:42	ВКЛЮЧЕНИЕ ГРУППЫ	АСК - 17 : Група - 37
11	26.10.2022 15:41:42	ВКЛЮЧЕНИЕ ГРУППЫ	АСК - 17 : Група - 2
12	26.10.2022 15:41:42	ПЕРЕХОД В СОСТОЯНИЕ НОРМА	АСК - 17 : Норма
13	26.10.2022 15:41:42	ВОССТАНОВЛЕНИЕ ИЗ СОСТОЯНИ "ВКЛЮЧЕНИЕ КЛЮЧА"	АСК - 17 : Ключ Пожар
14	26.10.2022 15:26:25	ВКЛЮЧЕНИЯ КЛЮЧА	БША - 15 БВВ-А - 167 Шлейф - 4
15	26.10.2022 15:26:13	ВКЛЮЧЕНИЕ ГРУППЫ	БША - 6 : Група - 1
16	26.10.2022 15:26:11	ВОССТАНОВЛЕНИЕ ИЗ СОСТОЯНИ "ВКЛЮЧЕНИЕ ГРУППЫ"	АСК - 17 : Група - 14
17	26.10.2022 15:26:08	ВКЛЮЧЕНИЯ КЛЮЧА	АСК - 17 : Реле 1
18	26.10.2022 15:26:07	ВОССТАНОВЛЕНИЕ ИЗ СОСТОЯНИ "ВКЛЮЧЕНИЕ ГРУППЫ"	АСК - 17 : Група - 37
19	26.10.2022 15:26:07	ВОССТАНОВЛЕНИЕ ИЗ СОСТОЯНИ "ВКЛЮЧЕНИЕ ГРУППЫ"	АСК - 17 : Група - 15
20	26.10.2022 15:26:07	ВОССТАНОВЛЕНИЕ ИЗ СОСТОЯНИ "ВКЛЮЧЕНИЕ ГРУППЫ"	АСК - 17 : Група - 2

Пристрій Вартя-Адрес Адреса 3 Порт Кількість подій 100 (105 Секунд) Читання журналу завершено

Оператор tarasyuk Старт 26 октября 2022 г.14:49:52 Пристрій CV1500 Адреса 15 Інформація Сповіщення=9 Вхід/Висхід=5 82 1 5 Станція Клієнт 10.2.2.182

Журнал подій приладу

# CV1500 моніторинг

Project\_Varta-Address : Моніторинг

Файл Довідка

ОРПП ШС-6. ОРПП Петлевой шлейф сигнализации №6 26 октября 2022 г.16:03:03 off Ethernet-115200

1 2 3 4 5 6 7 8 9 10 11 12 13 14 15

●A1 С6 ЭТАЖ 5  
●A1 С6 ЭТАЖ 6  
●A1 С6 ЭТАЖ 7  
●A1 С6 ЭТАЖ 8  
●A1 С6 ЭТАЖ 9  
●A1 С6 ЭТАЖ 10  
●A1 С6 ЭТАЖ 11  
●A1 С6 ЭТАЖ 12  
●A1 С6 ЭТАЖ 13  
●A1 С6 ЭТАЖ 14  
●A1 С6 ЭТАЖ 15  
●A1 С6 ЭТАЖ 16  
●A1 С6 ЭТАЖ 17  
●A1 С6 ЭТАЖ 18  
●A1 С6 ЭТАЖ 19  
●A1 С6 ЭТАЖ 20  
●A1 С6 ЭТАЖ 21  
●A1 С6 ЭТАЖ 22  
●A1 С6 ЭТАЖ 23  
●A1 С6 ЭТАЖ 24  
●A1 С6 ЭТАЖ 25  
●A1 С6 ЭТАЖ ТЕХ ЭТ.  
●CV1500 Стенд - 1  
●CV1500 Стенд - 2  
●CV1500 Стенд - 3  
●ОРПП ШС-6  
●Класс ШС-10  
●ОРПП ШС-15  
●ОРПП ТРЕНАЖЕР  
●ОРПП CV1500  
●SYSTEM CV2000 Ster  
●SYSTEM CV2000 PUi

ВК1 ВК2 ВК3

5.00  
1.50  
4.50  
4.50  
6.00

Таблица параметров и статусов шлейфов

Кільцевий шлейф 1 2 3 4 5 6 7 8 9 10 11 12 13 14 15

Адреса приладу 3 - АСК 3 ОРПП

АСК Адресний пожежний сповісвач Блок Введення-Виведення Виртуальні ключі Configuration of loops from a file

№	Адрі	Тип	Ідентифікатор	Ідентифікатор	Стан	Стан	Стан	Стан
1	129	БВВ-А	БВВ01 129 1	ідентифікатор каналів БВВ 1	ВИМК	ВИМК	ВИМК	ВИМК
2	131	БВВ-А	БВВ01 131 3	ідентифікатор каналів БВВ 3	ВИМК	ВИМК	ВИМК	ВИМК
3	132	БВВ-А	БВВ01 132 4	ідентифікатор каналів БВВ 4	ВИМК	ВИМК	ВИМК	ВИМК
4	133	БВВ-А	БВВ01 133 5	ідентифікатор каналів БВВ 5	ВИМК	ВИМК	ВИМК	ВИМК
5	134	БВВ-А	БВВ01 134 6	ідентифікатор каналів БВВ 6	ВИМК	ВИМК	ВИМК	ВИМК
6	135	БВВ-А	БВВ01 135 7	ідентифікатор каналів БВВ 7	ВИМК	ВИМК	ВИМК	ВИМК
7	136	БВВ-А	БВВ01 136 8	ідентифікатор каналів БВВ 8	ВИМК	ВИМК	ВИМК	ВИМК
8	137	БВВ-А	БВВ01 137 9	ідентифікатор каналів БВВ 9	ВИМК	ВИМК	ВИМК	ВИМК
9	138	БВВ-А	БВВ01 138 10	ідентифікатор каналів БВВ 10	ВИМК	ВИМК	ВИМК	ВИМК
10	139	БВВ-А	БВВ01 139 11	ідентифікатор каналів БВВ 11	ВИМК	ВИМК	ВИМК	ВИМК
11	140	БВВ-А	БВВ01 140 12	ідентифікатор каналів БВВ 12	ВИМК	ВИМК	ВИМК	ВИМК
12	141	БВВ-А	БВВ01 141 13	ідентифікатор каналів БВВ 13	ВИМК	ВИМК	ВИМК	ВИМК
13	142	БВВ-А	БВВ01 142 14	ідентифікатор каналів БВВ 14	ВИМК	ВИМК	ВИМК	ВИМК
14	143	БВВ-А	БВВ01 143 15	ідентифікатор каналів БВВ 15	ВИМК	ВИМК	ВИМК	ВИМК
15	144	БВВ-А	БВВ01 144 16	ідентифікатор каналів БВВ 16	ВИМК	ВИМК	ВИМК	ВИМК
16	145	БВВ-А	БВВ01 145 17	ідентифікатор каналів БВВ 17	ВИМК	ВИМК	ВИМК	ВИМК
17	146	БВВ-А	БВВ01 146 18	ідентифікатор каналів БВВ 18	ВИМК	ВИМК	ВИМК	ВИМК
18	147	БВВ-А	БВВ01 147 19	ідентифікатор каналів БВВ 19	ВИМК	ВИМК	ВИМК	ВИМК
19	148	БВВ-А	БВВ01 148 20	ідентифікатор каналів БВВ 20	ВИМК	ВИМК	ВИМК	ВИМК

Оператор tarasyuk Старт 26 октября 2022 г.14:49:52 Пристрій CV1500 Адреса 15 Інформація Сповісвачів=9 Вхідні/Вихідні=5 82 1 5 Станція Клієнт 10.2.2.182

Перегляд станів блоків БВВ в табличному виді

# CV1500 моніторинг

A window titled "Таблица параметров и статусов шлейфов" (Table of parameters and statuses of loops) is open, showing a table of fire alarm devices. The table has columns for "№" (Number), "Адреса" (Address), "Тип" (Type), "Идентификатор" (Identifier), "Код" (Code), and "Стан" (Status). The status for all devices is "НОРМА" (Normal).

№	Адреса	Тип	Идентификатор	Код	Стан
1	1	СПТ-А	К.206_1	07	НОРМА
2	2	СПТ-А	К.206_2	07	НОРМА
3	3	СПТ-А	К.206_1.1	07	НОРМА
4	4	СПТ-А	К.206_2.1	07	НОРМА
5	5	СПТ-А	2 поверх Атриум_1	07	НОРМА
6	6	СПТ-А	2 поверх 2 поверх Атриум_1.1	07	НОРМА
7	7	СПР-А	2 поверх Атриум_ручник	07	НОРМА
8	8	СПД-А	2 поверх Атриум_2	07	НОРМА
9	9	СПТ-А	2 поверх Атриум_2.1	07	НОРМА
10	10	СПТ-А	2 поверх ліфтовий хол	07	НОРМА
11	11	СПР-А	2 поверх сходовий марш	07	НОРМА
12	12	СПТ-А	Учебная комната	07	НОРМА
13	13	СПТ-А	Ком 15	07	НОРМА
14	14	СПД-А	ком 16	07	НОРМА
15	15	СПД-А	ИПД 15	07	НОРМА
16	16	СПД-А	ИПТ 16	07	НОРМА
17	17	СПР-А	ИПР 17	07	НОРМА
18	18	СПД-А	ИПТ 18	07	НОРМА
19	19	СПТ-А	ИПД 19	07	НОРМА

The bottom status bar shows: "Оператор tarasyuk Старт 26 октября 2022 г.14:49:52 Пристрій CV1500 Адреса 15 Інформація Сповіщення=9 Вхідні/Вихідні=5 82 1 5 Станція Клієнт 10.2.2.182".

Перегляд станів адресних пожежних сповіщувачів в табличному виді

# CV1500 моніторинг

Project\_Varta-Address : Моніторинг

Файл Довідка

ОРПП ШС-6. ОРПП Петлевої шлейф сигналізації №6 26 октября 2022 г.16:11:06 off Ethernet-115200

1 2 3 4 5 6 7 8 9 10 11 12 13 14 15 Охорона

●A1 С6 ЭТАЖ 5  
●A1 С6 ЭТАЖ 6  
●A1 С6 ЭТАЖ 7  
●A1 С6 ЭТАЖ 8  
●A1 С6 ЭТАЖ 9  
●A1 С6 ЭТАЖ 10  
●A1 С6 ЭТАЖ 11  
●A1 С6 ЭТАЖ 12  
●A1 С6 ЭТАЖ 13  
●A1 С6 ЭТАЖ 14  
●A1 С6 ЭТАЖ 15  
●A1 С6 ЭТАЖ 16  
●A1 С6 ЭТАЖ 17  
●A1 С6 ЭТАЖ 18  
●A1 С6 ЭТАЖ 19  
●A1 С6 ЭТАЖ 20  
●A1 С6 ЭТАЖ 21  
●A1 С6 ЭТАЖ 22  
●A1 С6 ЭТАЖ 23  
●A1 С6 ЭТАЖ 24  
●A1 С6 ЭТАЖ 25  
●A1 С6 ЭТАЖ ТЕХ ЭТ.  
●CV1500 Стенд - 1  
●CV1500 Стенд - 2  
●CV1500 Стенд - 3  
●ОРПП ШС-6  
●Класс ШС-10  
●ОРПП ШС-15  
●ОРПП ТРЕНАЖЕР  
●ОРПП CV1500  
●SYSTEM CV2000 Ste  
●SYSTEM CV2000 PU

Введите пароль

Клавиатура приладу

← →

✓ ✗ 0i

Вхід в меню виконаний

26-10-2022 16:10:00 0

Застосувати

Об'єкт: СКБ Електронмаш Варта-Адрес ОРПП Варта-Адрес - 3 АСК 3 ОРПП

Пожежа  
Реле-3  
Реле-1  
Несправність  
Охорона  
СЗС-1  
Реле-2  
СЗС-2

СКІДАННЯ

Відключити Включити

Закрити

Зони

Виберіть зону

Виберіть шлейф

НП	1 - 10	1	6	11
НП	11 - 20	2	7	12
НП	21 - 30	3	8	13
НП	31 - 40	4	9	14
НП	41 - 50	5	10	15
НП	51 - 60			
НП	61 - 64			

Оператор tarasyuk Старт 26 октября 2022 г.14:49:52 Пристрій CV1500 Адреса 15 Інформація Сигналізація=9 Вхід/Вихід=5 82 2 5 Станція Клієнт 10.2.2.182

Вхід в меню приладу з моніторингу

# CV1500 моніторинг

Кликнути по потрібному компоненту і натиснути кнопку «Отключить»

- Адреса приладу: 3
- Текстовий ідентифікатор: [empty]
- Кімната: [empty]
- Ідентифікатор: [empty]
- Тип сповіщувача: Димовий
- Значення: НОРМА
- Параметри модуля Шлейф сигналізації: БША - 6
- Адресний пожежний: АПС
- Адреса: 1

The "Відключити" (Disconnect) button is highlighted with a red arrow, indicating the action to be taken. The status bar at the bottom shows the operator's name (tarasyuk), start time (26 октября 2022 г. 14:49:52), device (CV1500), address (15), and other system information.

Відключення адресного пожежного сповіщувача з моніторингу

# CV1500 мониторинг

Семинар : Мониторинг

Файл Справка

A1 C4 ЭТАЖ 2. Расширенное описание плана

12 апреля 2019 г.11:26:09 COM9--115200

CV-1500

1 2 3 4 5 6 7 8 9 10 11 12 13 14 15 off

## Альтаир 1 Секция 4 ЭТАЖ 2

- A1 C5 ЭТАЖ 17
- A1 C5 ЭТАЖ 18
- A1 C5 ЭТАЖ 19
- A1 C5 ЭТАЖ 20
- A1 C5 ЭТАЖ 21
- A1 C5 ЭТАЖ 22
- A1 C5 ЭТАЖ 23
- A1 C5 ЭТАЖ 24
- A1 C5 ЭТАЖ 25
- A1 C5 ТЕХ ЭТАЖ
- A1 C4 ПОДВАЛ
- A1 C4 ЭТАЖ 1
- A1 C4 ЭТАЖ 2
- A1 C4 ЭТАЖ 3
- A1 C4 ЭТАЖ 4
- A1 C4 ЭТАЖ 5
- A1 C4 ЭТАЖ 6
- A1 C4 ЭТАЖ 7
- A1 C4 ЭТАЖ 8
- A1 C4 ЭТАЖ 9
- A1 C4 ЭТАЖ 10
- A1 C4 ЭТАЖ 11
- A1 C4 ЭТАЖ 12
- A1 C4 ЭТАЖ 13
- A1 C4 ЭТАЖ 14
- A1 C4 ЭТАЖ 15
- A1 C4 ЭТАЖ 16
- A1 C4 ЭТАЖ 17
- A1 C4 ЭТАЖ 18
- A1 C4 ЭТАЖ 19
- A1 C4 ЭТАЖ 20

Оператор tarasyuk Старт 12 апреля 2019 г.07:37:28 Устройство CV-1500 Адрес 1 Информация Извещателей=21 Входы/Выходы=4 Команда: Отключить /01 /01 /0F /00 Прогресс 7 10

Команда «Отключить»

# CV1500 моніторинг

Проект\_Varta-Address : Моніторинг

Файл Довідка

ОРПП ШС-6. ОРПП Петлевої шлейф сигналізації №6

26 октября 2022 г. 16:29:15 off Ethernet-115200

1 2 3 4 5 6 7 8 9 10 11 12 13 14 15

Відключено 1 Охорона

- A1 С6 ЭТАЖ 5
- A1 С6 ЭТАЖ 6
- A1 С6 ЭТАЖ 7
- A1 С6 ЭТАЖ 8
- A1 С6 ЭТАЖ 9
- A1 С6 ЭТАЖ 10
- A1 С6 ЭТАЖ 11
- A1 С6 ЭТАЖ 12
- A1 С6 ЭТАЖ 13
- A1 С6 ЭТАЖ 14
- A1 С6 ЭТАЖ 15
- A1 С6 ЭТАЖ 16
- A1 С6 ЭТАЖ 17
- A1 С6 ЭТАЖ 18
- A1 С6 ЭТАЖ 19
- A1 С6 ЭТАЖ 20
- A1 С6 ЭТАЖ 21
- A1 С6 ЭТАЖ 22
- A1 С6 ЭТАЖ 23
- A1 С6 ЭТАЖ 24
- A1 С6 ЭТАЖ 25
- A1 С6 ЭТАЖ ТЕХ ЭТ.
- CV1500 Стенд - 1
- CV1500 Стенд - 2
- CV1500 Стенд - 3
- ОРПП ШС-6
- Класс ШС-10
- ОРПП ШС-15
- ОРПП ТРЕНАЖЕР
- ОРПП CV1500
- SYSTEM CV2000 Ster
- SYSTEM CV2000 PUi

ВК1 ВК2 ВК3 ВК5 ВК6 ВК7 ВК9 ВК10 ВК11 ВК13 ВК14 ВК15

РП КД  
К  
ИТ-32 (27)  
К РП КД  
Кнопка 1

Оператор tarasyuk Старт 26 октября 2022 г. 14:49:52 Пристрій CV1500 Адреса 15 Інформація Сторінка 9 Вхідні/Вихідні-5 3 82 1 5 Статус Клієнт 10.2.2.182

Вікно плану з відключеним адресним пожежним сповіщувачем

# CV1500 моніторинг

Вибрати Зону, вибрати Шлейф і натиснути кнопку «Применить»

**Об'єкт: СКБ Електронмаш Варта-Адрес ОРПП Варта-Адрес - 3 АСК 3 ОРПП**

Введіть пароль: \*

Клавіатура приладу

Вхід в меню виконаний

26-10-2022 16:32:00 0

**Зони**

Виберіть зону	Виберіть шлейф			
1	1 - 10	1	6	11
НП	11 - 20	2	7	12
НП	21 - 30	3	8	13
НП	31 - 40	4	9	14
НП	41 - 50	5	10	15
НП	51 - 60			
НП	61 - 64			

Відключити Включити

Застосувати Закрити

СКИДАННЯ

Відключено 1 Охорона

Файл Довідка

ОРПП ШС-6. ОРПП ШС-10. Шлейф сигналізації №6

26 октября 2022 г. 16:32:48 off Ethernet-115200

1 2 3 4 5 6 7 8 9 10 11 12 13 14 15

ВК1 ВК2 ВК3 ВК4 ВК5 ВК6 ВК7 ВК8 ВК9 ВК10 ВК11 ВК12 ВК13 ВК14 ВК15

●A1 С6 ЭТАЖ 5  
●A1 С6 ЭТАЖ 6  
●A1 С6 ЭТАЖ 7  
●A1 С6 ЭТАЖ 8  
●A1 С6 ЭТАЖ 9  
●A1 С6 ЭТАЖ 10  
●A1 С6 ЭТАЖ 11  
●A1 С6 ЭТАЖ 12  
●A1 С6 ЭТАЖ 13  
●A1 С6 ЭТАЖ 14  
●A1 С6 ЭТАЖ 15  
●A1 С6 ЭТАЖ 16  
●A1 С6 ЭТАЖ 17  
●A1 С6 ЭТАЖ 18  
●A1 С6 ЭТАЖ 19  
●A1 С6 ЭТАЖ 20  
●A1 С6 ЭТАЖ 21  
●A1 С6 ЭТАЖ 22  
●A1 С6 ЭТАЖ 23  
●A1 С6 ЭТАЖ 24  
●A1 С6 ЭТАЖ 25  
●A1 С6 ЭТАЖ ТЕХ ЭТ.  
●CV1500 Стенд - 1  
●CV1500 Стенд - 2  
●CV1500 Стенд - 3  
●ОРПП ШС-6  
●Класс ШС-10  
●ОРПП ШС-15  
●ОРПП ТРЕНАЖЕР  
●ОРПП CV1500  
●SYSTEM CV2000 Ster  
●SYSTEM CV2000 PUi

Оператор tarasyuk Старт 26 октября 2022 г. 14:49:52 Пристрій CV1500 Адреса 15 Інформація Сторінка axis-9 Вхідні/Вихідні-5 2 82 2 5 Станція Клієнт 10.2.2.182

Вікно стану приладу з виконаним входом в меню приладу

# CV1500 моніторинг

Натиснути кнопку «СКИДАННЯ ЗВУКУ»

Project\_Varta-Address : Моніторинг

Файл Довідка

ОРПП ШС-6. ОРПП Петлевої шлейф сигналізації №6

26 октября 2022 г.16:47:01

Ethernet-115200

1 2 3 4 5 6 7 8 9 10 11 12 13 14 15

Відключено 1

Охорона

●A1 С6 ЭТАЖ 5  
●A1 С6 ЭТАЖ 6  
●A1 С6 ЭТАЖ 7  
●A1 С6 ЭТАЖ 8  
●A1 С6 ЭТАЖ 9  
●A1 С6 ЭТАЖ 10  
●A1 С6 ЭТАЖ 11  
●A1 С6 ЭТАЖ 12  
●A1 С6 ЭТАЖ 13  
●A1 С6 ЭТАЖ 14  
●A1 С6 ЭТАЖ 15  
●A1 С6 ЭТАЖ 16  
●A1 С6 ЭТАЖ 17  
●A1 С6 ЭТАЖ 18  
●A1 С6 ЭТАЖ 19  
●A1 С6 ЭТАЖ 20  
●A1 С6 ЭТАЖ 21  
●A1 С6 ЭТАЖ 22  
●A1 С6 ЭТАЖ 23  
●A1 С6 ЭТАЖ 24  
●A1 С6 ЭТАЖ 25  
●A1 С6 ЭТАЖ ТЕХ ЭТ.  
●CV1500 Стенд - 1  
●CV1500 Стенд - 2  
●CV1500 Стенд - 3  
●ОРПП ШС-6  
●Класс ШС-10  
●ОРПП ШС-15  
●ОРПП ТРЕНАЖЕР  
●ОРПП CV1500  
●SYSTEM CV2000 Ste  
●SYSTEM CV2000 PU

Об'єкт: СКБ Електронмаш Варта-Адрес ОРПП Варта-Адрес - 3 АСК 3 ОРПП

Введіть пароль

Клавіатура приладу

1A 2B 3C  
4D 5E 6F  
7 8 9  
0I

✓ ✕

Пожежа  
Реле-3  
Реле-1  
Несправність  
Охорона  
СЗС-1  
Реле-2  
СЗС-2

СКИДАННЯ

26-10-2022 16:46:00

Закрити

Оператор tarasyuk Старт 26 октября 2022 г.14:49:52 Пристрій CV1500 Адреса 15 Інформація Сигналізація=9 Вхідні/Вихідні=5 82 2 5 Станція Клієнт 10.2.2.182

Команда «Скидання Звуку»

# CV1500 моніторинг

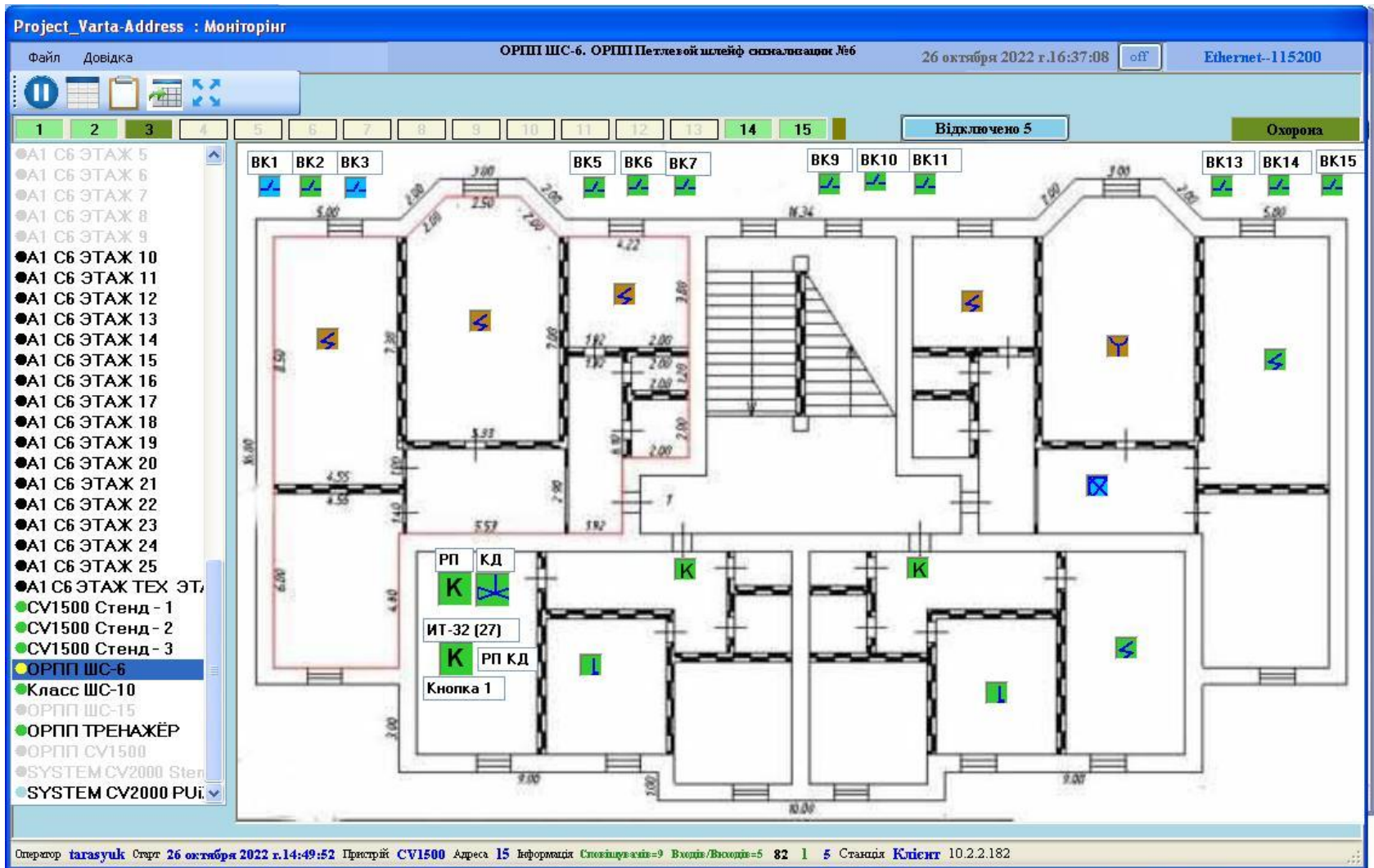

Вікно плану з відключеною зоною